

Klassische Projektmanagement Schulungen

Hier lernen Sie Projektmanagement Standards kennen und anwenden. Neben Theorie-Einheiten wird viel geübt und diskutiert. Der Transfer von Best- Practice auf Ihre Projektumgebung steht im Mittelpunkt. Grundlagenschulungen

- Umfang 2-3 Tage
- auch in englischer Sprache
- Ziel: Einstieg in das Thema Projektmanagement oder Auffrischung bisher gelernter Methoden

Führen in Projekten

Workshop für angehende und amtierende Projektleiter, die sich speziell dem Thema Führung im Projekt widmen wollen. Zur Erhöhung der Wirksamkeit und Durchsetzungskraft sowie der Nachhaltigkeit im Umgang mit Projektpersonal oder -leitung.

- Umfang 2 Tage + Einzelcoaching
- Ziel: Unterstützung bei der Übernahme der Rolle Projektleitung sowie Führungsqualitäten bei erfahrenen Projektleitern vertiefen

„Sobald jemand in einer Sache Meister geworden ist, sollte er in einer neuen Sache Schüler werden.“

Gerhart Hauptmann

„Bring your own project! “ – PM Workshop mit eigenen Projekten

Anhand eigener Projektideen oder eigener Projekte werden Best-Practice Methoden angewandt und konkrete Projektsituationen in der Gruppe unter Anleitung der Trainerin diskutiert. Training, Fallarbeit und Coaching am eigenen Projekt

- Umfang 2 Tage + Individualcoaching
- auch in englischer Sprache
- Ziel: Planungsvorlage für eigene Projekte entwickeln sowie Coaching ganz nah an eigenen Themen

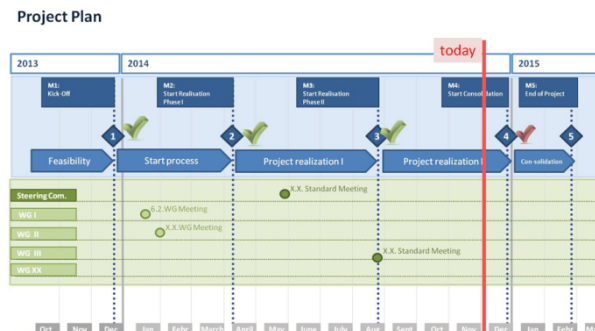

MEHRPROJEKT| Management

MEHRPROJEKT Manager sind Projektleiter, die mehrere Projekte parallel bearbeiten. Im interaktiven Workshop werden speziell von der Referentin entwickelte einfache Planungsmethoden erlernt und die eigene Rolle geschärft um mehr Durchsetzungsvermögen und Entlastung in einem sehr komplexen Umfeld zu erlangen.

- 1tägiges Training auf MEHRPROJEKT|Manager abgestimmt + Individualcoaching zur Vertiefung persönlicher Themen
- Ziel: entlastendes Arbeiten im Alltag eines MEHRPROJEKT|Managers trainieren, Burnout Prävention

Projektmanagement Zertifizierungen GPM/IPMA

Personenzertifizierungen nach Richtlinien der GPM (Gesellschaft für Projektmanagement) bzw. der IPMA (International Project Management Assoziation). Berufsbegleitende Weiterbildung.

- Basiszertifizierung für PMO und Projektmitarbeiter 2+2 Tage + Prüfung. Auch in englischer Sprache.
- Level D-B Zertifizierung für angehende und erfahrene Projektleiter 12 Tage + Prüfung

!

Profil

Dr. Karen Dittmann
Projektmanagement
Training & Beratung

Zertifizierter Coach DGfC,
Akkreditierte Trainerin GPM
Senior Projektmanagerin Level B (IPMA-GPM)
Mitglied im www.projekthaus-stuttgart.de
Stv. Leiterin Steinbeis Transferzentrum ITPM

Favoritegärten 21 | 71634 Ludwigsburg
Telefon 07141-904591 | Mobil 0172-9946902
info@pm-dittmann.de | www.pm-dittmann.de

Mein Ziel ist es, Projektleiter und Organisationen in die Lage zu versetzen, ihre Projekte erfolgreich zu managen - mit Hilfe von professionellen Methoden und minimalem Verwaltungsoverhead – im Alltag, unter Zeitdruck, in schwierigem Umfeld, mit knappen Budgets... und dies immer im Bewusstsein, dass die beteiligten Menschen im Mittelpunkt stehen.



Offene Termine in Zusammenarbeit mit :



Zertifizierung zum Projektmanagement-Fachmann/- Fachfrau (GPM)

Der nächste PM-Kurs mit freien Plätzen beginnt am
Donnerstag, 17. September 2015 in Stuttgart.

Vormerkungen zum Kurs oder auch zur nächsten
Informationsveranstaltung erbeten an:
pmf-info@stz-itpm.de bzw.
Dr. Karsten Hoffmann
Telefon 0711-479 2627 | 0170-245 7002.

Dr. Karen
Dittmann

Projektmanagement

Training & Coaching

Favoritegärten 21

71634 Ludwigsburg

(0 71 41) 90 45 91

info@pm-dittmann.de

www.pm-dittmann.de

Fortbildung Projekt- Management

kleine, mittlere und große Wege
maßgeschneiderte Lösungen für
Projektpersonal



Dr. Karen
Dittmann